

Evolución de los Aumentos Salariales (por categoría)

- El incremento desde Noviembre del 2011 hasta Agosto del 2014, fué del 100,4%.
- A partir del mes de Octubre del 2014, ya no habrá personal en la categoría número

Categorías	Años			
	2011	2012	2013	2014
10	\$2.226,00	\$2.493,00	\$3.222,00	
9	\$2.280,00	\$2.554,00	\$3.299,00	
8	\$2.358,00	\$2.641,00	\$3.413,00	
7	\$2.477,00	\$2.774,00	\$3.585,00	
6	\$2.628,00	\$2.943,00	\$3.803,00	
5	\$2.959,00	\$3.314,00	\$4.283,00	
4	\$3.045,00	\$3.411,00	\$4.407,00	
3	\$3.253,00	\$3.643,00	\$4.707,00	
2	\$3.626,00	\$4.062,00	\$5.247,00	
1	\$4.073,00	\$4.562,00	\$5.894,00	

Evolución de los Aumentos Salariales

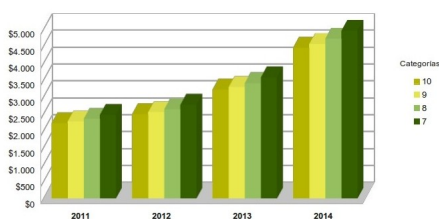

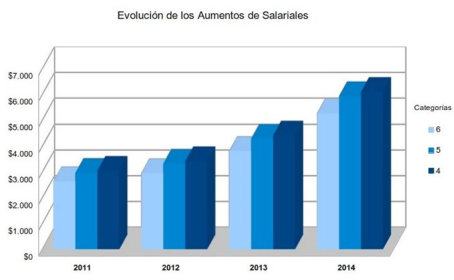

Evolución de los Aumentos de Salariales

